

RCp  
Z  
H  
M

## ANEXOS

- ✓ **Quadro dos Centros de Custos**
- ✓ **Balanços**
- ✓ **Demonstração de Resultados**
- ✓ **Anexo às Demonstrações Financeiras**
- ✓ **Controlo Orçamental**
- ✓ **Fluxos de Caixa**

FUNDAÇÃO LUIS DE MOLINA  
RELATÓRIO E CONTAS DE 2008

QUADRO DE CENTRO DE CUSTOS 2008

ATIVIDADE	SERV. CENTRAIS	TRANSPORTES	CULTURA E CENTRO MULTIMÉDIA*	LOJA MOLINA e COMERCIALIZAÇÃO VINHO	ESC. de LINGUAS	PROJECTOS e CONSULTORIA	GABINETE DE IMAGEM	CONSULTADORIA EMPRESARIAL**	TOTAL
CUSTOS									
CUSTO MERC. MATERIAS PRIMAS	0,00	0,00	14568,54	6757,31	20,15	44,88	5335,10	0,00	26726,98
COMBUSTIVEIS E FLUIDOS	313,35	8350,09	0,00	0,00	146,46	24244,40	54,35	0,00	33108,65
MATERIAL DE ESCRITÓRIO	1308,86	11,94	23,39	147,98	228,30	4396,72	432,75	28,26	6578,20
RENDAS E ALUGUERES	0,00	0,00	0,00	0,00	0,00	4570,82	0,00	0,00	4570,82
DESPESAS DE REPRESENTAÇÃO	308,26	0,00	0,00	0,00	4,32	39,20	10,88	68,66	431,32
COMUNICAÇÃO	1369,55	0,00	0,00	211,36	217,20	438,03	1375,96	156,12	3768,22
SEGUROS	0,00	2613,87	290,04	117,15	895,96	6216,96	4,35	0,00	10138,33
DESLICAÇÕES E ESTADAS	632,20	25,00	0,00	74,49	6974,40	18371,29	1585,84	1967,05	29630,27
HONORÁRIOS	1250,00	0,00	1000,00	35,75	20473,70	96598,20	0,00	0,00	121357,65
CONSERVAÇÃO E REPARAÇÃO	40,00	8376,06	0,00	180,00	0,00	18306,42	579,81	0,00	27482,29
PUBLICIDADE	0,00	0,00	0,00	0,00	0,00	0,00	0,00	0,00	0,00
TRAB. ESPECIALIZADOS	2998,52	0,00	0,00	0,00	0,00	44598,08	16709,76	1250,00	65556,36
RENTISTAS *	1052,87	0,00	0,00	844,01	1002,23	76266,66	778,34	18,91	79963,02
SUB TOTAL	9273,61	19376,96	15882,97	8368,05	23962,72	296091,66	26867,14	3469,00	408312,11
IMPOSTOS	0,00	0,00	0,00	0,00	0,00	0,00	0,00	0,00	0,00
TRANSF. COR CONCED E PREST SC	0,00	0,00	0,00	0,00	0,00	61797,42	0,00	0,00	64219,77
CUSTOS COM PESSOAL	67647,68	0,00	180,84	11552,15	29778,37	229946,47	43689,73	53702,35	436497,59
OUTROS CUSTOS OPERACIONAIS	846,38	1175,06	0,00	1090,99	1526,17	13946,90	2085,34	222,35	20893,19
PROVISÕES EXERCÍCIO	0,00	0,00	0,00	0,00	0,00	0,00	0,00	0,00	0,00
AMORTIZAÇÕES DO EXERCÍCIO	1293,34	38408,39	1233,34	1432,40	3442,13	27000,60	934,06	1014,21	74758,47
CUSTO FINANCEIRO	896,57	3793,49	0,63	16,21	134,27	495,53	45,39	24,75	5408,84
CUSTOS EXTRAORDINÁRIOS	1838,21	4009,79	0,00	424,74	521,67	2233,61	7928,65	118,98	17075,65
SUB TOTAL	72524,18	47366,73	1414,91	14516,49	37824,96	335420,53	54683,17	55082,64	618853,51
TOTAL DE CUSTOS	21767,75	60797,99	17297,76	22364,51	5178,46	831512,19	81937,91	50571,74	1026165,62
PROVEITO									
VENDAS	0,00	0,00	14965,78	27154,52	204,21	80,95	23616,30	0,00	66021,74
PRESTAÇÕES DE SERV.	0,00	0,00	0,00	0,00	20652,37	628838,55	31760,00	10154,80	691505,72
PROVEITOS SUPLEMENT.	0,00	0,00	0,00	0,00	11793,00	7584,35	0,00	528,00	19845,35
SUBSID. DEST. EXPLOA.	50000,00	42000,00	0,00	0,00	19422,38	37116,21	0,00	10625,00	159163,59
TRAB. P PRÓPRIA EMPRESA	0,00	0,00	0,00	0,00	0,00	0,00	0,00	0,00	0,00
PROV. E GANHOS FINANC.	292,09	0,00	0,00	0,00	0,00	0,00	29,93	0,00	322,02
PROV. E GANHOS EXTRAOR.	54,05	9181,12	0,00	0,04	-458,09	12841,55	124,28	36784,77	58527,72
TOTAL DE PROVEITOS	50016,14	51781,12	14965,78	27164,56	51569,67	625651,51	64097,51	62692,57	940336,14
RESULTADO									
PROVEITOS - CUSTOS	30149,65	-4592,57	-2392,02	-4270,02	-16233,61	65346,42	-24019,29	-479,07	-32779,48

\* Também Organização de Conferências e venda de computadores

\*\* Inclui Ex-GAPI e EPIPAGRI

*[Handwritten signatures and initials]*

**FUNDAÇÃO LUIS DE MOLINA**  
RELATÓRIO E CONTAS DE 2008

Fundação Luis de Molina  
Exercício:  
2008

Moeda: Unidade:  
EUR Euros

Contribuinte: 504089048 Pág. 1/3

**BALANÇO**

Ativo	2008		2007	
	AB	AP	AL	AL
<b>Imobilizações incorpóreas</b>				
Despesas de instalação.....	0,00	0,00	0,00	0,00
Despesas de investigação e de desenvolvimento.....	0,00	0,00	0,00	0,00
Propriedade industrial e outros direitos.....	0,00	0,00	0,00	0,00
Imobilizações em curso de imobilizações incorpóreas.....	0,00		0,00	0,00
Adiantamentos por conta de imobilizações incorpóreas.....	0,00		0,00	0,00
	0,00	0,00	0,00	0,00
<b>Imobilizações corpóreas</b>				
Terranos e recursos naturais.....	0,00	0,00	0,00	0,00
Edifícios e outras construções.....	0,00	0,00	0,00	0,00
Equipamento e material básico.....	96.506,69	94.839,25	667,44	1.001,20
Equipamento de transporte.....	320.464,74	199.243,67	121.220,67	14.300,25
Ferramentas e utensílios.....	8.979,01	6.863,58	2.115,43	2.791,32
Equipamento administrativo.....	185.624,19	129.424,53	56.199,66	62.536,35
Taras e vasilhame.....	0,00	0,00	0,00	0,00
Outras imobilizações corpóreas.....	1.637,56	1.637,56	0,01	0,01
Imobilizações em curso de imobilizações Corpóreas.....	0,00		0,00	0,00
Adiantamentos por conta de imobilizações corpóreas.....	0,00		0,00	0,00
	612.212,19	432.008,78	180.203,41	80.631,14
<b>Investimentos financeiros</b>				
Partes de capital.....	0,00	0,00	0,00	0,00
Obrigações e Títulos de Participação.....	0,00	0,00	0,00	0,00
Investimento em imóveis.....	0,00	0,00	0,00	0,00
Outras aplicações financeiras.....	0,00	0,00	0,00	0,00
Imobilizações em curso de investimentos financeiros.....	0,00		0,00	0,00
Adiantamentos por conta de investimentos financeiros.....	0,00		0,00	0,00
	0,00	0,00	0,00	0,00

O Conselho Executivo

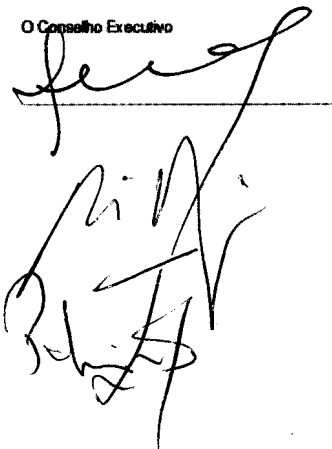

O Técnico Oficial de Contas



**FUNDAÇÃO LUIS DE MOLINA**  
RELATÓRIO E CONTAS DE 2008

Fundação Luis de Molina

**Exercício:**  
2008

**Moeda:** Escala:  
EUR Euros

**BALANÇO**

Contribuinte: 504089048 Pág. 2/3

Circulante:	ATIVO			
	2008		2007	
	AB	AP	AL	AL
<b>Existências</b>				
Matérias primas, subsidiárias e de consumo.....	0,00	0,00	0,00	0,00
Produtos e trabalhos em curso.....	0,00	0,00	0,00	0,00
Subprodutos, desperdícios, resíduos e rejeitos.....	0,00	0,00	0,00	0,00
Produtos acabados e intermédios.....	0,00	0,00	0,00	0,00
Mercadorias.....	54.116,89	0,00	54.116,89	62.126,20
Adiantamentos por conta de compras.....	0,00		0,00	0,00
	54.116,89	0,00	54.116,89	62.126,20
<b>Dívidas de terceiros - Médio e longo prazo (a)</b>				
<b>Dívidas de terceiros - Curto prazo</b>				
Cientes, c/c.....	321.546,98		321.546,98	226.910,65
Cientes - Títulos a receber.....	0,00		0,00	0,00
Cientes de cobrança duvidosa.....	4.134,88	4.134,88	0,00	0,00
Adiantamento a fornecedores.....	0,00		0,00	0,00
Adiantamentos a fornecedores de imobilizado.....	0,00		0,00	0,00
Estado e outros entes públicos.....	0,00		0,00	6.567,98
Outros devedores.....	28.968,34		28.968,34	51.882,50
	354.650,20	4.134,88	350.515,32	285.371,13
<b>Títulos negociáveis:</b>				
Ações.....	0,00	0,00	0,00	0,00
Obrigações e títulos de participação.....	0,00	0,00	0,00	0,00
Títulos de Dívida Pública.....	0,00	0,00	0,00	0,00
Outros títulos.....	0,00	0,00	0,00	0,00
Outras aplicações de tesouraria.....	0,00	0,00	0,00	0,00
	0,00	0,00	0,00	0,00
<b>Depósitos bancários e caixa:</b>				
Depósitos em instituições financeiras.....	37.502,47		37.502,47	44.310,50
Caixa.....	6.218,75		6.218,75	2.754,76
	43.721,22		43.721,22	47.065,26
<b>Acréscimos e diferimentos</b>				
Acréscimos de proveitos.....	0,00		0,00	0,00
Custos diferidos.....	34.691,93		34.691,93	3.689,31
	34.691,93		34.691,93	3.689,31
<b>Total de amortizações.....</b>		432.008,78		
<b>Total de provisões.....</b>		4.134,88		
<b>Total do activo.....</b>	1.099.392,43	436.143,66	663.248,77	478.883,04

O Conselho Executivo

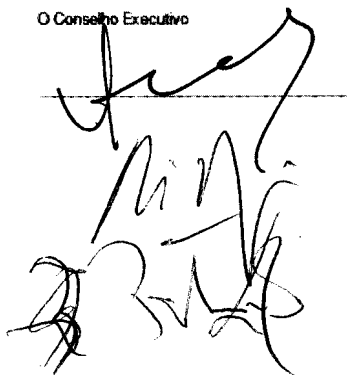

O Técnico Oficial de Contas

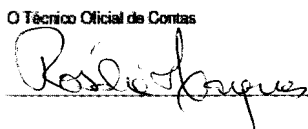

**FUNDAÇÃO LUIS DE MOLINA**  
RELATÓRIO E CONTAS DE 2008

Fundação Luis de Molina

Exercício:  
2008

Moeda: Escala:  
EUR Euros

**BALANÇO**

Contribuinte: 504066048 Pág. 3/3

<b>FUNDOS PRÓPRIOS E PASSIVO</b>	<b>2008</b>	<b>2007</b>
<b>Fundos Próprios</b>		
Património	25.000,00	25.000,00
Ajustamento de partes de capital em empresas ou entidades	0,00	0,00
Reservas de reavaliação	0,00	0,00
Reservas:		
Reservas legais	16.569,70	16.569,70
Reservas estatutárias	0,00	0,00
Reservas contratuais	0,00	0,00
Outras reservas	67.345,53	67.345,53
Resultados transitados	-9.160,48	-91.511,06
Subtotal	99.744,75	17.394,17
Resultado líquido do exercício	-32.779,48	82.360,58
Total dos fundos próprios	66.965,27	99.744,75
<b>Passivo</b>		
<b>Provisões para riscos e encargos</b>		
Outras provisões para riscos e encargos	0,00	0,00
	0,00	0,00
<b>Dívidas a terceiros - Médio e longo prazo (b)</b>		
Dívidas a instituições de crédito		
Fornecedores de imobilizado, c/c	76.891,39	
	76.891,39	
<b>Dívidas a terceiros - Curto prazo</b>		
Empréstimo por Dívida Titulada	0,00	0,00
Adiantamentos por conta de vendas	0,00	0,00
Fornecedores, c/c	77.111,86	75.454,51
Fornecedores - Facturas em recepção e conferência	0,00	0,00
Fornecedores - Títulos a pagar	0,00	0,00
Fornecedores de imobilizado - Títulos a pagar	0,00	0,00
Adiantamentos de clientes	0,00	0,00
Outros empréstimos obtidos	0,00	0,00
Fornecedores de imobilizado, c/c	56.329,63	25.424,92
Estado e outros entes públicos	44.543,65	44.187,39
Outros credores	19.602,13	11.927,08
	197.587,27	156.983,90
<b>Acréscimos e diferendos</b>		
Acréscimos de custos	116.648,77	55.086,39
Proveitos diferidos	205.156,07	167.099,00
	321.804,84	222.185,39
Total do passivo	596.283,50	379.148,29
Total dos fundos próprios e do passivo	663.248,77	478.893,04

O Conselho Executivo

O Técnico Oficial de Contas

**FUNDAÇÃO LUIS DE MOLINA**

[illegible]

**O Técnico Oficial de Controle**

**Roseânia Isabel Cunha Marques**

## O'Connor Executive

20 de Junho de 2019

**ANEXO ÀS DEMONSTRAÇÕES FINANCEIRAS**  
**FUNDAÇÃO LUIS DE MOLINA**  
**Exercício de 2008**  
**NIF - 504089048**

As notas que se seguem respeitam à numeração definida no POC-Educação.

As notas não aplicáveis foram omitidas. Todos os valores são expressos em euros.

**8.1. CARACTERIZAÇÃO DA ENTIDADE**

**8.1.1 Identificação**

Designação da Entidade: Fundação Luis de Molina

Endereço: Largo dos Colegiais n.º 2, 7000-803 Évora

Código de classificação orgânica: Fundação; CAE 91333

Tutela: Universidade de Évora

Regime financeiro: Entidade sem fins lucrativos

**8.1.2 Legislação**

Data de constituição: 15/01/1996. Estatutos publicados no Diário da República – III  
Série, n.º 136 de 14 de Junho de 1996, pp. 10240

Início de actividade: 1/09/1996

Reconhecimento legal: Portaria n.º 193/98, publicado no Diário da República – II Série,  
n.º 41 de 18 de Fevereiro de 1998, pp. 2188.

Registo comercial: Conservatória do Registo Comercial de Évora, matrícula n.º  
25/2000612

Estatuto de utilidade pública: a Fundação Luis de Molina foi declarada instituição de  
utilidade pública. Declaração n.º 84/2000, publicado no Diário da República – II Série,  
n.º 64 de 16 de Março de 2000, pp. 5021

RP  
[Handwritten signature]  
[Handwritten signature]

**FUNDAÇÃO LUIS DE MOLINA**  
RELATÓRIO E CONTAS DE 2008

Isenção de IRC: foi reconhecida à Fundação Luis de Molina, durante o ano de 2003, a isenção de IRC nas categorias B, E, F e G, ao abrigo do nº1 do artigo 10º do Código do IRC.

### 8.1.3 Estrutura Organizacional Efectiva

De acordo com os Estatutos da Fundação Luis de Molina, são órgãos da Fundação:

- O Conselho Geral, órgão que define as grandes linhas de orientação da Fundação.
- O Conselho Fiscal, órgão de fiscalização.
- O Conselho Executivo, o órgão de administração da Fundação.

Organograma da Fundação Luis de Molina

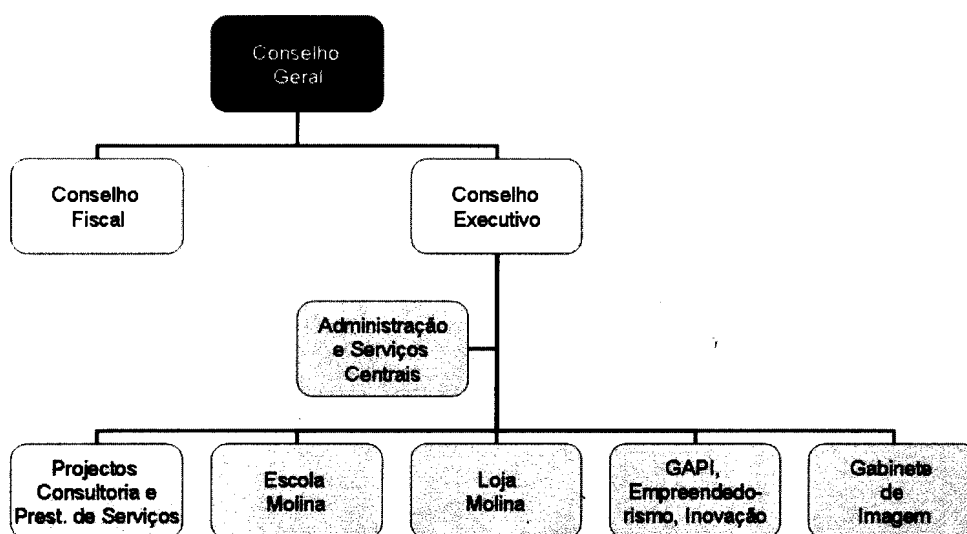

### 8.1.4 Descrição Sumária das Actividades

De acordo com o ponto 2 do artigo 3º dos Estatutos da Fundação: "...apoiará e poderá prosseguir actividades de ensino e de investigação no domínio das artes e das ciências

FUNDAÇÃO LUIS DE MOLINA  
RELATÓRIO E CONTAS DE 2008

visando o desenvolvimento sustentado; promoverá a difusão dos conhecimentos artísticos, científicos e tecnológicos e apoiará acções de formação, visando a rápida aplicação desses conhecimentos e a valorização cultural e profissional, e ainda apoiará e facilitará o funcionamento de sistemas de prestação de serviços à comunidade por parte da Universidade de Évora.”

#### 8.1.5 Recursos humanos

Os responsáveis pela direcção no Exercício de 2008 foram:

Presidente do Conselho Executivo: Prof. Doutor Carlos Marques, que cessou Funções a 03/11/2008, sendo substituído pela Prof.<sup>a</sup> Catedrática Ausenda de Cáceres Balbino.

Secretário-Geral: Prof. Doutor Carlos Alberto da Silva , que cessou Funções a 03/11/2008, tendo sido substituído pelo Dr. Rui Pingo.

Vogal do Conselho Executivo: Prof. Doutora Palmira Lacerda, substituída a 27/03/2008, pelo Dr. Rui Pingo. Voltou a integrar o Conselho a 03/11/2008.

Serviços	Do quadro	Fora do quadro
Administração	2	
Gabinete de Imagem	2	
Escola de Línguas	1	
Loja Molina	1	
Funcionários contratados para o desenvolvimento de projectos	7	1
<b>Total</b>	<b>13</b>	<b>1</b>

#### 8.1.6 Organização contabilística

Plano Oficial de Contabilidade para o sector Educação.

Livros de registo utilizados: Diário e Razão; Inventário e Balanços.

Organização dos arquivos e documentos de suporte: cronológica e por diários (caixa; bancos; aquisições; prestações de serviços; operações diversas; fecho de ano; reabertura de contas; e apuramento do IVA).

Sistema informático existente: *software* de contabilidade geral PMR.

Demonstrações financeiras intercalares: balancetes mensais.

Descentralização contabilística: não existe.

## **8.2. NOTAS AO BALANÇO E À DEMONSTRAÇÃO DE RESULTADOS POR NATUREZA**

**8.2.1. Indicação e justificação das disposições do POC-Educação que tenham sido derogadas e dos respectivos efeitos no balanço e demonstração dos resultados, tendo em vista a necessidade de estes reflectirem uma imagem verdadeira e apropriada do activo, do passivo e dos resultados da entidade.**

As demonstrações financeiras foram preparadas segundo a convenção dos custos históricos, e na base da continuidade das operações da Entidade, em conformidade com os princípios contabilísticos fundamentais da prudência, da continuidade, da consistência, da não compensação, da entidade contabilística, materialidade e especialização dos exercícios.

**8.2.2. Indicação e comentário das contas do balanço e da demonstração dos resultados por natureza cujos conteúdos não sejam comparáveis com os do exercício anterior.**

O princípio da comparabilidade foi respeitado.

**8.2.3. Critérios valorimétricos utilizados relativamente às várias rubricas do balanço e da demonstração dos resultados, bem como métodos de cálculo respeitantes aos ajustamentos de valor, designadamente amortizações e provisões.**

As imobilizações corpóreas estão registadas pelos valores que resultaram da sua aquisição. As amortizações foram calculadas pelo método das quotas constantes, tendo-se aplicado as taxas máximas legalmente em vigor.

As existências de mercadorias existentes no final do ano encontram-se valorizadas ao custo de aquisição, conforme inventário realizado no final do ano.

FUNDAÇÃO LUIS DE MOLINA  
RELATÓRIO E CONTAS DE 2008

**8.2.7. Movimentos ocorridos nas rubricas do activo imobilizado constantes do balanço e nas respectivas amortizações e ajustamentos**

Rubricas – Activo Fixo	Saldo inicial	Reavaliação/ajustamento	Aumentos	Alienações	Transferências e abates	Saldo final
<b>Imobilizações incorpóreas:</b>						
Despesas de instalação						
Despesas de investigação e desenvolvimento						
Total						
<b>Imobilizações corpóreas:</b>						
Terrenos e recursos naturais						
Edifícios e outras construções						
Equipamento e material básico	95.506,69					95.506,69
Equipamento de transporte	186.551,67		153.522,66	19.609,59		320.464,74
Ferramentas e utensílios	8.979,01					8.979,01
Equipamento administrativo	164.298,84		21.325,35			185.624,19
Taras e vasilhame						
Outras imobilizações corpóreas	1.637,56					1.637,56
Total	456.973,77		174.848,01	19.609,59		612.212,19
<b>Investimentos financeiros</b>						
Partes de capital						
Obrigações e títulos de participação						
Outras aplicações financeiras						
Total						

Rubricas - Amortizações	Saldo inicial	Reforço	Regularizações	Saldo final
<b>Imobilizações incorpóreas:</b>				
Despesas de instalação				
Despesas de investigação e desenvolvimento				
Total				
<b>Imobilizações corpóreas:</b>				
Terrenos e recursos naturais				
Edifícios e outras construções				
Equipamento e material básico	94.505,49	333,76		94.839,25
Equipamento de transporte	172.251,42	46.084,77	19.092,32	199.243,87
Ferramentas e utensílios	6.187,69	675,89		6.863,58
Equipamento administrativo	101.760,48	27.664,05		129.424,53
Taras e vasilhame				
Outras imobilizações corpóreas	1.637,55	0,00		1.637,55
Imobilizações em curso				
Adiantamentos por conta imobilizações corpóreas				
Total	376.342,63	74.758,47	19.092,32	432.008,78
<b>Investimentos financeiros</b>				
Partes de capital				
Obrigações e títulos de participação				
Outras aplicações financeiras				
Total				

FUNDAÇÃO LUIS DE MOLINA  
RELATÓRIO E CONTAS DE 2008

**8.2.13. Indicação dos bens utilizados em regime de locação financeira com menção dos respectivos valores contabilísticos**

Bens utilizados em regime de locação financeira

Designação	Valor Contrato	Amortizaç. Acumuladas	Valor Líquido	Valor em Dívida	Juros Vincendos
Viatura Hyundai 02-BL-50	17.851,24	4.462,81	13.388,43	10.361,22	2.576,07
Viatura Hyundai 72-CG-47	26.776,86	6.694,22	20.082,64	15.546,40	3.865,25
Viatura Hyundai 25-AL-19	7.024,79	1.756,20	5.268,59	4.892,29	1.216,35
Viatura Hyundai 49-CA-00	25.785,12	6.446,28	19.338,84	14.965,18	3.720,75
Viatura Hyundai 81-GA-17	11.532,51	2.883,13	8.649,38	10.209,96	2.944,44
Viatura Audi 17-FT-08	64.552,14	16.008,72	48.543,42	56.707,69	4.903,90
<b>TOTAL</b>	<b>153.522,66</b>	<b>38.251,36</b>	<b>115.271,30</b>	<b>112.682,74</b>	<b>19.226,76</b>

**8.2.23. Valor global das dívidas de cobrança duvidosa incluídas em cada uma das contas de dívidas de terceiros constantes do balanço.**

O valor global das dívidas de clientes de cobrança duvidosa é de 4.134,88 € que corresponde ao valor em dívida por parte dos clientes:

- José António Correia (495,53 €);
- Hans Welling (140,06 €);
- Centro Dramático de Évora (1.691,68 €);
- Ao Sul – Congressos e Eventos, Lda. (1.807,61 €).

**8.2.24. Valor Global das dívidas activas e passivas respeitantes ao pessoal da entidade.**

Existem valores em dívida ao pessoal no montante de 367,50 €.

Existem dívidas activas do pessoal para com a entidade no valor de 248,83 €.

**8.2.31. Desdobramento das contas de provisões acumuladas e explicitação dos movimentos ocorridos no exercício.**

Contas	Saldo Inicial	Aumento	Redução	Saldo Final
19 – Provisões para aplic. tesouraria	0,00			0,00
291 – Provisões p cobranças duvidosas	4.134,88			4.134,88
39 – Provisões p depreciação existências	0,00			0,00
49 – Provisões de invest. financeiros	0,00			0,00
<b>TOTAL</b>	<b>4.134,88</b>	<b>0,00</b>	<b>0,00</b>	<b>4.134,88</b>

**FUNDAÇÃO LUIS DE MOLINA**  
RELATÓRIO E CONTAS DE 2008

**8.2.32. Explicitação e justificação dos movimentos ocorridos no exercício em cada uma das rubricas de Fundos Próprios, constantes do balanço, para além das referidas anteriormente.**

Rubricas	Saldo inicial	Aumentos	Diminuições	Saldo Final
51 – Património	25.000,00			25.000,00
55 - Ajustamentos de partes de capital em empresas ou entidades:				
56 - Reservas de reavaliação				
57 - Reservas	83.905,23			83.905,23
571 - Reservas legais	16.559,70			16.559,70
572 - Reservas estatutárias				
573 - Reservas contratuais				
574 - Reservas livres	60.862,93			60.862,93
575 - Subsídios	6.482,60			6.482,60
576 - Doações				
59 - Resultados transitados	-91.511,06	82.350,58		-9.160,48
88 - Resultado líquido do exercício	<b>82.350,58</b>	<b>-32.779,48</b>	<b>82.350,58</b>	<b>-32.779,48</b>
<b>Total</b>	<b>99.744,75</b>	<b>49.571,10</b>	<b>82.350,58</b>	<b>66.965,27</b>

**8.2.33. Demonstração do custo das mercadorias vendidas e matérias consumidas.**

Movimentos	Mercadorias	Matérias-Primas, Sub. e de Consumo
Existências Iniciais	62.126,20	0,00
Compras	13.382,57	5.335,10
Regularizações de Existências	0,00	0,00
Existências Finais	54.116,89	0,00
<b>Custos no exercício</b>	<b>21.391,88</b>	<b>5.335,10</b>

**8.2.35. Repartição do valor líquido das vendas e das prestações de serviços por actividades e por mercados.**

Todas as vendas foram efectuadas no mercado interno.

Os serviços prestados foram maioritariamente desenvolvidos no mercado nacional.

Vendas Mercado Interno: 66.021,74 € - 100 %

Prestação de Serviços Mercado Interno: 674.345,72 € - 97,52 %

Prestação de Serviços Mercado Intracomunitário: 9.680,00 € - 1,40 %

Prestação de Serviços Outros Mercados: 7.480,00 € - 1,08 %

FUNDAÇÃO LUIS DE MOLINA  
RELATÓRIO E CONTAS DE 2008

**8.2.37. Demonstração dos resultados financeiros**

Custos e perdas	Exercícios		Proveitos e Ganhos	Exercícios	
	2007	2008		2007	2008
681-Juros suportados	1.583,72	3.135,06	781-Juros obtidos	385,22	292,09
682-Perdas em empresas do grupo e associadas			782-Ganhos em empresas do grupo e associadas		
683-Amortizações de investimentos em imóveis			783-Rendimentos de imóveis		
684-Provisões para aplicações financeiras			784-Rendimentos de participações de capital		
685-Diferenças de câmbio desfavoráveis			785-Diferenças de câmbio favoráveis		
686-Descontos de pronto pagamento concedidos			786-Descontos de pronto pagamento obtidos	94,74	29,93
687-Perdas na alienação de aplicações de tesouraria			787-Ganhos na alienação de aplicações de tesouraria		
688-Outros custos e perdas financeiros	1.590,63	2.273,78	788-Outros proveitos e ganhos financeiros		
<b>Resultados financeiros</b>	<b>-2.694,39</b>	<b>-5.086,82</b>	<b>Resultados financeiros</b>		
<b>Total</b>	<b>479,96</b>	<b>322,02</b>	<b>Total</b>	<b>479,96</b>	<b>322,02</b>

**8.2.38. Demonstração dos resultados extraordinários**

Custos e perdas	Exercícios		Proveitos e Ganhos	Exercícios	
	2007	2008		2007	2008
691-Donativos			791-Restituição de impostos		
692-Dívidas incobráveis			792-Recuperação de dívidas		
693-Perdas em existências			793-Ganhos em existências		
694-Perdas em imobilizações			794-Ganhos em imobilizações	65.000,00	2.479,34
695-Multas e penalidades	268,20	220,00	795-Benefícios de penalidades contratuais		
696-Aumentos de amortizações e de provisões			796-Reduções de amortizações e de provisões		
697-Correções relativas a exercícios anteriores	8.240,67	11.412,28	797-Correções relativas a exercícios anteriores	1.132,63	49.345,02
698-Outros custos e perdas extraordinários	1,23	5.443,37	798-Outros proveitos e ganhos extraordinários	551,72	6.703,36
<b>Resultados extraordinários</b>	<b>58.174,25</b>	<b>-41.452,07</b>	<b>Resultados extraordinários</b>		
<b>Total</b>	<b>66.684,35</b>	<b>58.527,72</b>	<b>Total</b>	<b>66.684,35</b>	<b>58.527,72</b>

### **8.3. NOTAS SOBRE O PROCESSO ORÇAMENTAL E RESPECTIVA EXECUÇÃO**

#### **8.3.1. Alterações Orçamentais (Despesa e Receita)**

1- Despesa

2- Receita

(Ver Mapas Anexos)

#### **8.3.2. Transferências e Subsídios**

##### **1- Subsídios Obtidos**

Disposições legais	Finalidade	Subsídios recebidos	Subsídios previstos e não recebidos
Estatutos da Fundação Luis Molina	Fazer face às actividades desenvolvidas.	92.000,00 €	
Contrato com a Comissão Europeia EPIPAGRI	Execução de contrato no âmbito do 6º Programa Quadro.	10.625,00 €	
IEFP - Programa Estágios Profissionais	Estágio Profissional.	56.538,59 €	
Total		159.163,59 €	

##### **2- Subsídios Pagos**

Disposições legais	Finalidade	Subsídios concedidos	Subsídios previstos e não concedidos
Estatutos da Fundação Luis Molina – Regulamento de Bolsas de Investigação Científica reconhecido pela FCT	Bolsas de Investigação – Projectos	64.219,77 €	
Total		64.219,77 €	

O Conselho Executivo

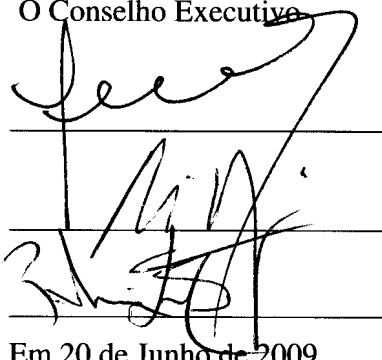

Em 20 de Junho de 2009

O Técnico Oficial de Contas

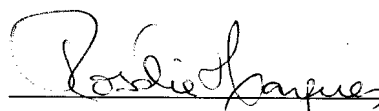

Em 20 de Junho de 2009

# ALTERAÇÕES ORÇAMENTAIS

## RECEITA 2008

CLASSIFICAÇÃO		Descrição	Previsões iniciais	Alterações orçamentais			Previsões corrigidas 8=4+5+6-7	Observações
1	2			Créditos especiais	Reforços	Anulações		
			4	5	6	7		9
	031050201	JUROS BANCOS E OUT. INST. FINANCEIRAS			292,09		292,09	
	031060102	PRIVADAS			23250,00		23250,00	
	031060301	ESTADO	184.000,00		42250,00		206250,00	
	031060901	UNIÃO EUROPEIA-INSTITUIÇÕES			10625,00		10625,00	
	031070108	MERCADORIAS	56.500,00				56500,00	
	031070111	PRODUTOS ACABADOS E INTERMEDIOS	82.500,00				82500,00	
	031070201	ALUGUER DE ESP. E EQUIPAMENTOS			2512,68		2512,68	
	031070202	EST. PAR. PROJ. E CONSULTAD.	513.934,74		284870,81		798805,55	
	031070299	OUTROS (SERVIÇOS)	73.400,00		31177,73		104577,73	
	031160101	NA POSSE DO SERVIÇO (SALDO GERE)	47.065,26				47065,26	
0	0	0	937.400,00	0,00	394.978,31	0,00	1.332.378,31	0,00

*[Handwritten signatures and initials]*

## ALTERAÇÕES ORÇAMENTAIS DESPESA 2008

CLASSIFICAÇÃO		Descrição	Dotações iniciais	Alterações orçamentais			Modificações na redação rubrica	Reposições abatidas aos pagamentos	Dotações corrigidas 10=4+5+7-6+8+9	Observações
Económica	Poc Educação			Transferências de verbas entre rubricas		Créditos especiais				
				Reforços	Anulações					
1	2	3	4	5	6	7	8	9		11
	021010104	PESSOAL DOS QUADROS	294610,00		48510,88				246099,12	
	021010109	PESSOAL EM QUALQUER OUTRA SIT.		47259,62					47259,62	
	021010113	SUBSIDIO DE REFEIÇÃO	18955,00	1192,72					20147,72	
	021010114	SUBSIDIO DE FERIAS E DE NATAL	48011,00	385,00	3000,00				45396,00	
	021010202	HORAS EXTRAORDINÁRIAS							0,00	
	021010204	AJUDAS DE CUSTO	4700,00	1360,20					6060,20	
	021010206	FORMAÇÃO	2800,00		2253,35				546,65	
	021010207	COLABORAÇÃO TÉCNICA ESPECIALIZADA		1140,72					1140,72	
	021010212	INDEMN. POR CESSAÇÃO FUNÇÕES		19374,50					19374,50	
	021010214	OUTROS ABONOS EM NUM OU ESPEC.		293,60					293,60	
	021010301	ENCARGOS C/ A SAUDE	609,00	106,20					715,20	
	021010305	CONTRIBUIÇÕES P/ SEG. SOCIAL	70320,00		5945,92				64374,08	
	021010309	SEGUROS	2823,00	697,80					3520,80	
	021020101	MATERIAS PRIMAS E SUBSIDIARIAS	25000,00		16678,77				8321,23	
	021020102	COMBUSTIVEIS E LUBRIFICANTES	13629,00	28782,05					42411,05	
	021020104	LIMPEZA E HIGIENE	280,00		269,16				10,84	
	021020107	VESTUARIO E ARTIGOS PESSOAIS		62,70					62,70	
	021020108	MATERIAL DE ESCRITORIO	9371,00	1201,29					10572,29	
	021020115	PREMIOS, CONDECOR. E OFERTAS	3000,00	984,01	2500,00				1484,01	
	021020116	MERCADORIAS P/ VENDAS	36000,00		18075,17				17924,83	
	021020117	FERRAMENTAS E UTENSILIOS	10075,00	19961,25					30036,25	
	021020118	LIVROS E DOCUMENTAÇÃO TÉCNICA	3180,00		2708,78				471,22	
	021020121	OUTROS BENS	1630,00	18694,96					20324,96	
	021020203	CONSERVAÇÃO DE BENS	24196,00	4844,82					29040,82	
	021020204	LOCAÇÃO DE EDIFICIOS		5050,00					5050,00	
	021020205	LOCAÇÃO MATERIAL INFORMÁTICA		217,80					217,80	

Rey  
SF  
MN

## RELATÓRIO E CONTAS DE 2008

34  
32  
27

FUNDAÇÃO LUIS DE MOLINA  
RELATÓRIO E CONTAS DE 2008

CONTROLE ORÇAMENTAL- RECEITA 2008

CLASSIFICAÇÃO	Poc Educação	Descrição	Previsões Corrigidas	Recetas por cobrar n início do an	Receita liquida	Liquidaç anuladas	Receita cobrada bruta			Reembolsos e restit		Receita cobrada liquida	Receita por cobrar no final ano	grau execução orçamental
							Do ano	De anos anteriores	Total	Emitidos	Pagos			
1	2	3	4	5	6	7	8	9	10=8+9	11	12	13=10-12	14=5+6-7-10	15=13/4*100
	031050201	JUROS BANCOS E OUT. INST. FIM	292,09		292,09		292,09		292,09			292,09	0,00	100,00
	031060102	PRIVADAS	23.250,00		23250,00		23250,00		23.250,00			23.250,00	0,00	100,00
	031060301	ESTADO	206.250,00		197410,39		197410,39		197.410,39			197.410,39	0,00	95,71
	031060301	UNIAO EUROPEIA- INSTITUIÇÕES	10.625,00		10625,00		10625,00		10.625,00			10.625,00	0,00	100,00
	031070108	MERCADORIAS	56.500,00		46336,08		46336,08		46.336,08			46.336,08	0,00	82,01
	031070111	PRODUTOS ACABADOS E INTERN	82.500,00		34523,98		34523,98		34.523,98			34.523,98	0,00	41,85
	031070201	ALUGUER DE ESP. E EQUIPAMEN	2.512,68		2512,68		2512,68		2.512,68			2.512,68	0,00	100,00
	031070202	EST. PAR. PROJ. E CONSULTAD.	798.805,55		762247,90		762247,90		762.247,90			762.247,90	0,00	95,42
	031070299	OUTROS (SERVIÇOS)	104.577,73		104577,73		104577,73		104.577,73			104.577,73	0,00	100,00
	031160101	NA POSSE DO SERVIÇO (SALDO C	47.065,26									0,00	0,00	0,00
		TOTAL.....	1.332.378,31		1.181.775,85		1.181.775,85		1.181.775,85			1.181.775,85	0,00	88,70

## FUNDAÇÃO LUIS DE MOLINA

RELATÓRIO E CONTAS DE 2008

## CONTROLE ORÇAMENTAL - DESPESA 2008

CLASSIFICAÇÃO		Descrição	Dotações Corrigidas	Cativos/ Congelamentos	Compromissos Assumidos	DESPESA PAGA		DIFERENÇAS			Grau execução orçamental da despesa $13 = (9/4) * 100$	
Econômica	Poc Educação					Do ano	De anos anteriores	Total	Dotação não comprometida	Saldo		Compromissos por pagar
1	2	3	4	5	6	7	8	9=7+8	10=4-5-6	11=4-5-9	12=6-9	
	021010104	PESSOAL DOS QUADROS	246099,12		246,099,12	240.150,14		240.150,14	0,00	5.948,98	5.948,98	97,58
	021010109	PESSOAL EM QUALQUER OUTRA SIT.	47259,62		47.259,62	46.653,62						
	021010113	SUBSIDIO DE REFEIÇÃO	20147,72		20.147,72	20.147,72		20.147,72	0,00	0,00	0,00	100,00
	021010114	SUBSIDIO DE FERIAS E DE NATAL	45396,00		45.396,00	45.262,06		45.262,06	0,00	133,94	133,94	99,70
	021010202	HORAS EXTRAORDINÁRIAS						0,00	0,00	0,00	0,00	
	021010204	AJUDAS DE CUSTO	6060,20		6.060,20	6.058,18		6.058,18	0,00	2,02	2,02	99,97
	021010206	FORMAÇÃO	546,65		546,65	546,65		546,65	0,00	0,00	0,00	100,00
	021010207	COLABORAÇÃO TÉCNICA ESPECIALIZADA	1140,72		1.140,72	1.080,79		1.080,79	0,00	59,93	59,93	94,75
	021010212	INDEMN. POR CESSAÇÃO FUNÇÕES	19374,50		19.374,50	19.374,50		19.374,50	0,00	0,00	0,00	100,00
	021010214	OUTROS ABOGOS EM NUM OU ESPEC.	293,60		293,60	293,60		293,60	0,00	0,00	0,00	100,00
	021010301	ENCARGOS C/ A SAUDE	715,20		715,20	715,20		715,20	0,00	0,00	0,00	100,00
	021010305	CONTRIBUIÇÕES P/ SEG. SOCIAL	64374,08		64.374,08	60.490,68		60.490,68	0,00	3.883,40	3.883,40	93,97
	021010309	SEGUROS	3520,80		3.520,80	3.520,80		3.520,80	0,00	0,00	0,00	100,00
	021020101	MATERIAS PRIMAS E SUBSIDIARIAS	8321,23		8.321,23	6.833,24		6.833,24	0,00	1.487,99	1.487,99	82,12
	021020102	COMBUSTIVEIS E LUBRIFICANTES	42411,05		42.411,05	39.710,86		39.710,86	0,00	2.700,19	2.700,19	93,63
	021020104	LIMPEZA E HIGIENE	10,84		10,84	10,84		10,84	0,00	0,00	0,00	100,00
	021020107	VESTUARIO E ARTIGOS PESSOAIS	62,70		62,70	62,70		62,70	0,00	0,00	0,00	100,00
	021020108	MATERIAL DE ESCRITORIO	10572,29		10.572,29	10.279,42		10.279,42	0,00	292,87	292,87	97,23
	021020115	PREMIOS, CONDECOR. E OFERTAS	1484,01		1.484,01	1.323,00		1.323,00	0,00	161,01	161,01	89,15
	021020116	MERCADORIAS P/ VENDAS	17924,83		17.924,83	11.564,32		11.564,32	0,00	6.360,51	6.360,51	0,00
	021020117	FERRAMENTAS E UTENSILIOS	30036,25		30.036,25	24.825,06		24.825,06	0,00	5.211,19	5.211,19	82,65
	021020118	LIVROS E DOCUMENTAÇÃO TECNICA	471,22		471,22	423,71		423,71	0,00	47,51	47,51	89,92
	021020121	OUTROS BENS	20324,96		20.324,96	16.384,58		16.384,58	0,00	3.940,38	3.940,38	80,61
	021020203	CONSERVAÇÃO DE BENS	29040,82		29.040,82	23.794,73		23.794,73	0,00	5.246,09	5.246,09	81,94
	021020204	LOCAÇÃO DE EDIFICIOS	5050,00		5.050,00	3.100,00		3.100,00	0,00	1.950,00	1.950,00	61,39
	021020205	LOCAÇÃO MATERIAL INFORMÁTICA	217,80		217,80	217,80		217,80	0,00	0,00	0,00	100,00
	021020206	LOCAÇÃO MATERIAL TRANSPORTE	209,29		209,29	209,29		209,29	0,00	0,00	0,00	100,00
	021020208	LOCAÇÃO DE OUTROS BENS	289,38		289,38	324,76		324,76	0,00	-35,38	-35,38	112,23
	021020209	COMUNICAÇÕES	4838,19		4.838,19	4.648,24		4.648,24	0,00	189,95	189,95	96,07
	021020210	TRANSPORTES	1174,01		1.174,01	1.071,71		1.071,71	0,00	102,30	102,30	91,29
	021020211	REPRESENTAÇÃO DOS SERVIÇOS	504,55		504,55	504,55		504,55	0,00	0,00	0,00	100,00
	021020212	SEGUROS	13040,16		13.040,16	12.479,91		12.479,91	0,00	560,25	560,25	95,70
	021020213	DESLICAÇÕES E ESTADAS	42783,16		42.783,16	37.430,09		37.430,09	0,00	5.353,07	5.353,07	87,49
	021020217	PUBLICIDADE	936,34		936,34	936,34		936,34	0,00	0,00	0,00	100,00
	021020218	VIGILANCIA E SEGURANÇA										
	021020219	ASSISTENCIA TECNICA	901,85		901,85	721,45		721,45	0,00	180,40	180,40	80,00

# FUNDAÇÃO LUIS DE MOLINA

RELATÓRIO E CONTAS DE 2008

021020220	OUTROS TRABALHOS ESPECIALIZADOS	161.622,77		161.622,77	101.858,09		101.858,09	0,00	59.764,68	59.764,68	63,02
021020225	OUTROS SERVIÇOS	205.908,39		205.908,39	163.475,57		163.475,57	0,00	42.432,82	42.432,82	79,39
021030103	SOC. FIN. BANCOS E OUTRAS INSTITUIÇÕES	7,50		7,50	7,50		7,50	0,00	0,00	0,00	100,00
021030105	JUROS ADM.PUB. CENTRAL - EST	59,46		59,46	59,46		59,46	0,00	0,00	0,00	100,00
021030305	MATERIAL DE TRANSPORTE - JUROS	3.396,00		3.396,00	3.396,00		3.396,00	0,00	0,00	0,00	100,00
021030307	MAQUINARIA E EQUIPAMENTOS - JUROS										
021030601	OUTROS ENCARGOS FINANCEIROS	2.233,19		2.233,19	2.233,19		2.233,19	0,00	0,00	0,00	100,00
021040802	OUTRAS	65.672,05		65.672,05	65.621,53		65.621,53	0,00	50,52	50,52	99,92
021060201	IMPOSTOS E TAXAS	137.281,11		137.281,11	137.261,91		137.261,91	0,00	19,20	19,20	99,99
021060203	OUTRAS DESP.CORR-DIVER.OUTRAS	220,00		220,00	220,00		220,00	0,00	0,00	0,00	100,00
021070106	MATERIAL DE TRANSPORTE	0,00		0,00	0,00		0,00	0,00	0,00	0,00	
021070107	EQUIPAMENTO DE INFORMÁTICA	10185,20		10185,20	10.185,20		10.185,20	0,00	0,00	0,00	100,00
021070109	EQUIPAMENTO ADMINISTRATIVO	28.294,33		28.294,33	27.685,73		27.685,73	0,00	608,60	608,60	97,85
021070205	MATERIAL DE TRANSPORTE - LOC	31.965,17		31.965,17	31.965,17		31.965,17	0,00	0,00	0,00	100,00
TOTAL.....		1.332.378,31	0,00	1.332.378,31	1.185.119,89	0,00	1.185.119,89	0,00	147.258,42	147.258,42	88,95

FUNDAÇÃO LUIS DE MOLINA

RELATÓRIO E CONTAS DE 2008

Entregas de Descontos e Retenções

Codigo das contas	Designação	Total das entregas do exercício												
		Janeiro	Fevereiro	Março	Abril	Maio	Junho	Julho	Agosto	Setembro	Outubro	Novembro	Dezembro	Total
242	Retenção de impostos sobre o rendimento	3.788,00	3.514,00	3.114,00	5.657,00	2.619,00	2.823,00	3.481,00	3.110,00	2.394,00	2.602,00	2.536,00	4.374,00	40.012,00
2421	Trabalho dependente.....	1.630,82	0,00	1.023,93	95,24	318,16	612,07	3.478,05	408,52	2.577,64	794,97	677,36	2.782,01	14.398,77
2422	Trabalho independente.....													0,00
243	Imposto sobre o valor acrescentado:													0,00
244	Restantes impostos:													0,00
	Imposto do selo.....													0,00
245	Contribuições para a seg. social													0,00
	ADSE.....													0,00
	Caixa geral de aposentações.....	2.928,66	2.684,25	2.593,78	3.665,22	2.347,55	2.495,15	2.831,66	2.614,14	1.961,46	2.108,27	2.069,98	4.000,88	32.301,00
	Segurança social.....													0,00
248	Outras contribuições:													0,00
249	Outras tributações													0,00
263	Descontos para outras entidades:													0,00
2689	Outros devedores e credores diversos:													0,00
	Total.....	8.347,48	6.198,25	6.731,71	9.417,46	5.284,71	5.930,22	9.790,71	6.132,66	6.933,10	5.505,24	5.283,34	11.156,89	86.711,77

24

27

min

FUNDAÇÃO LUIS DE MOLINA  
RELATÓRIO E CONTAS DE 2008

DESCONTOS E RETENÇÕES  
Descontos e Retenções

Código das contas	Designação	Saldo inicial	Descontos e retenções no exercício												Total das entregas do exercício	Saldo final	
			Janeiro	Fevereiro	Março	Abril	Maio	Junho	Julho	Agosto	Setembro	Outubro	Novembro	Dezembro	Total	valor	D/C
242	Retenção de impostos sobre o rendimento																
2421	Trabalho depend	3.788,00	3.514,00	3.114,00	5.657,00	2.619,00	2.823,00	3.481,00	3.110,00	2.394,00	2.602,00	2.536,00	4.374,00	2.534,00	38.758,00	40.012,00	2.534,00 C
2422	Trabalho indepen	1.630,82	0,00	1.029,63	107,34	300,36	623,47	3.478,05	397,12	2.580,57	794,99	1.070,29	2.797,28	7.192,32	20.371,42	14.398,77	7.603,47 C
243	Imposto sobre o valor acrescentado:														0,00	0,00	0,00
244	Restantes impostos:														0,00	0,00	0,00
245	Imposto do selo:														0,00	0,00	0,00
245	Contribuições para a seg. social ADSE														0,00	0,00	0,00
245	Caixa geral de aposentações														0,00	0,00	0,00
245	Segurança social	2.928,66	2.684,25	2.593,78	3.665,22	2.347,55	2.495,15	2.831,66	2.614,14	1.961,48	2.108,27	2.069,98	4.000,88	2.073,67	31.446,03	32.301,00	2.073,69 C
2568	Outras contribuições:														0,00	0,00	0,00
249	Outras tributações:														0,00	0,00	0,00
263	Descontos para outras entidades:														0,00	0,00	0,00
2689	Outros devedores/credores diversos:														0,00	0,00	0,00
Total		8.347,48	6.198,25	6.737,41	9.429,56	5.266,91	5.941,62	9.790,71	6.121,26	6.936,05	5.505,26	5.676,27	11.172,16	11.799,99	90.575,45	86.711,77	12.211,16 C

**FUNDAÇÃO LUIS DE MOLINA**  
RELATÓRIO E CONTAS DE 2008

**FLUXOS DE CAIXA**

Nota explicativa	CÓDIGO			Recebimentos		
	Capítulo	Grupo	Artigo			
				Saldo da gerência anterior:		
				Execução orçamental- Fundos próprios:		
				De dotações orçamentais(OE ouOE-...)		
				De receitas próprias:		
				Na posse do serviço.....		38.717,78
				Na posse do tesouro.....		
				De receita do estado- Fundos alheios		
				De operações de tesouraria- fundos alheio		
				Descontos em vencimentos e salários- retenção no tesouro:		
				Receita do estado.....		8.347,48
				<i>I- total do saldo de gerência na posse do serviço</i>		47.065,26
				Receitas do fundos próprios:		
				Dotações orçamentais (OE ou OE-...)		
				Correntes:		1.181.483,76
				Capital:		292,09
				Receitas próprias:		
				Correntes:		0,00
				Crédito bancário (emp. a curto prazo):		
						0,00
				<i>II- Total das receitas de fundos próprios.....</i>		1.181.775,85
				<i>Total das receitas do exercício (I+II).....</i>		1.228.841,11
Capítulo--artigo.....				<i>III- Total recebido do tesouro em c/ receitas próprias.....</i>		
				<i>IV- Total de recebimentos do exercício (I+II+III).....</i>		1.228.841,11
				Importâncias retidas para entrega ao estado ou outras entidades - Fundos alheios:		
				Receitas do estado.....	12.211,16	
				Operações de tesouraria.....		
				<i>V- Total das retenções de fundos alheios.....</i>		12.211,16
				Descontos em vencimentos e salários:		
				Receitas do estado.....		
				Operações de tesouraria.....		
				<i>Total geral do mapa de fluxos de caixa (IV+V).....</i>		1.241.052,27

**FUNDAÇÃO LUIS DE MOLINA**  
RELATÓRIO E CONTAS DE 2008

Nota explicativa	CÓDIGO			Pagamentos		
	agrupam	subagr	rubrica			
				Despesas de fundos próprios: despesas orçamentais(OE ou OE) correntes:		1.028.572,02
				capital:		69.836,10
				I- Total da despesa por c/ OE.....		1.098.408,12
				Despesas orçamentais c/compensação em receita própria com ou transição de saldos: correntes:		
				Capital:		
				II- Total da despesa por c/receitas próprias.....		0,00
				Total da despesa do exercício(I+II).....		1.098.408,12
CAPITULO...-DIVISÃO .....				III-Total da entrega ao te- souro em c/ receita própria.....		
				IV-Total de pagamentos do exercício (I+II+III).....		1.098.408,12
				Importâncias entregues ao estado e ou- tras entidades- fundos alheios:		
				Receita do estado.....	86.711,77	
				Operações de tesouraria.....		86.711,77
				V-Total da despesa de fun- dos alheios.....		
				Saldo para a gerência seguinte:		
				Execução orçamental- fundos próprios:		
				De dotações orçamentais(OE ou OE-).....		
				De receitas próprias:		
				Na posse do serviço.....	31.510,06	31.510,06
				Na posse do tesouro.....		
				De receita do estado- fundos alheios.....		0,00
				De operações de tesouraria-fundos alheios		
				Descontos em vencimento e salários retenção no tesouro:		
				Receita do estado.....		12.211,16
				VI-Total do saldo da gerência na posse do serviço.....		43.721,22
				Descontos em vencimentos e salários: retidos na fonte e considerados pagos:		
				receita do estado:.....		
				Operações de tesouraria.....		12.211,16
				Total geral do mapa de fluxos de cx (IV+V+VI).....		1.241.052,27